

TIA SPREEKUUR

NEUROLOGIE

FRANCISCUS GASTHUIS

Inleiding

Uw huisarts heeft u verwezen naar het TIA spreekuur van de polikliniek Neurologie van Franciscus Gasthuis, omdat u een lichte beroerte of een waarschuwing hiervoor (TIA) heeft gehad. Dit spreekuur is ingesteld om u sneller te helpen en zorgt dat u minder vaak de polikliniek hoeft te bezoeken voor hetzelfde doel.

Soms besluit de huisarts u naar de Spoedeisende Hulp (SEH) te verwijzen. Op de SEH ondergaat u dezelfde onderzoeken als bij het TIA spreekuur.

Wat is een TIA

Bij een TIA of een lichte beroerte komt een bloedpropje in één van de bloedvaten van de hersenen. Hierdoor ontstaat een tekort aan zuurstof en voedingsstoffen in een deel van de hersenen. Enkele patiënten blijken een bloedinkje te hebben. U merkt dit door verminderd functioneren van een deel van het lichaam (arm, been of spraak). Indien sprake is van een TIA treedt na korte tijd weer herstel op. Soms duurt dit langer of blijven er lichte verschijnselen bestaan.

Klachten

- Verlamming of gevoelsstoornis;
- Dubbelzien;
- Spraakstoornissen;
- Duizeligheid;
- Coördinatiestoornissen;
- Slikstoornissen.

Doel van het onderzoek

Het is van groot belang alle risicofactoren die bijdragen aan het ontstaan van een beroerte zoveel mogelijk uit te schakelen. Doel van het onderzoek is het opsporen en behandelen van de risicofactoren. Hiermee wordt de kans op een herhaling zo klein mogelijk gemaakt.

Onderzoek

U komt bij de neuroloog of de arts-assistent die naar uw verhaal luistert. Dit is essentieel voor het stellen van de diagnose TIA. Daarna volgt een lichamelijk onderzoek. Het verdere programma bestaat uit een CT-scan van de hersenen, ecg, bloedonderzoek, indien nodig een echo van de halsslagaders (duplexonderzoek) en een foto van de longen. Tevens vindt bloeddrukregistratie plaats.

Behandeling

Wanneer alle uitslagen bekend zijn, bespreekt de neuroloog dezelfde dag met u de resultaten en de mogelijkheden van uw behandeling. Het kan zijn dat de neuroloog u aanraadt uw gewoontes in het dagelijks leven te veranderen, bijvoorbeeld door minder vet te eten of te stoppen met roken. Meestal krijgt u medicijnen voorgeschreven, zoals bloedverdunners.

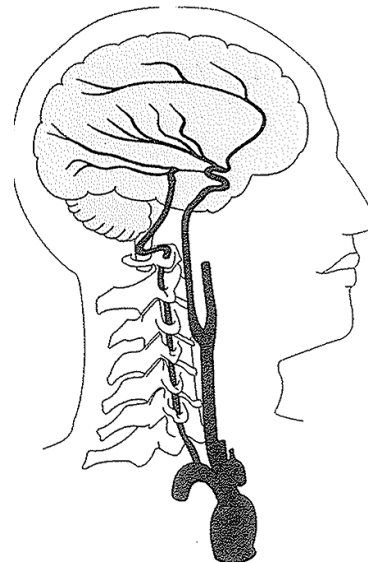

Tijdsduur

Houdt u er rekening mee dat dit onderzoek een groot deel van de dag in beslag neemt.

Vragen

Mocht u vragen hebben dan kunt u deze stellen aan de behandelend specialist die u begeleidt. Ook kunt u op werkdagen van 8.30 tot 16.30 uur contact opnemen met de polikliniek Neurologie, via telefoonnummer 010 - 461 6166.

Naar aanleiding van uw bezoek aan de polikliniek Neurologie of SEH sturen wij uw huisarts een brief met alle uitslagen van de onderzoeken, afspraken en adviezen.