

KWEEKINSTRUCTIE

MRSA/BRMO

Inleiding

U heeft een MRSA-BRMO screeningspakket ontvangen met daarin:

- Vijf verpakkingen met daarin een buisje met een wattenstaafje (E-swab). De wattenstaafjes zijn kweekstokjes. De buisjes kunt u gebruiken voor het bewaren van de wattenstaafjes na het afnemen van de kweken.
- Een laboratoriumformulier en vijf stickers.
- Een 'safetybag' met daarin een velletje absorberend papier.
- Een retourenvelop met rits.

Gebruiksaanwijzing e-swab

1. Haal het wattenstaafje en het buisje uit de verpakking.
2. Gebruik het wattenstaafje om de kweek af te nemen, zie **kweekinstructie** op de volgende pagina.
3. Open het kweekbuisje en steek het wattenstaafje terug in het buisje.
4. Breek het wattenstaafje af bij het breekpunt (rood streepje op de stok) op de rand van het kweekbuisje. Raak het breekpunt niet met de handen aan.
5. Draai de dop op het kweekbuisje tot deze goed gesloten is.
6. Noteer op de sticker uw naam en geboortedatum en plak de betreffende sticker met afnamelocatie (keel, neus, perineum, rectum) op het buisje. Neemt u een extra kweek? Schrijf dan op de lege sticker bij "Materiaal" informatie over de extra kweek, zoals 'kweek van de wond'.

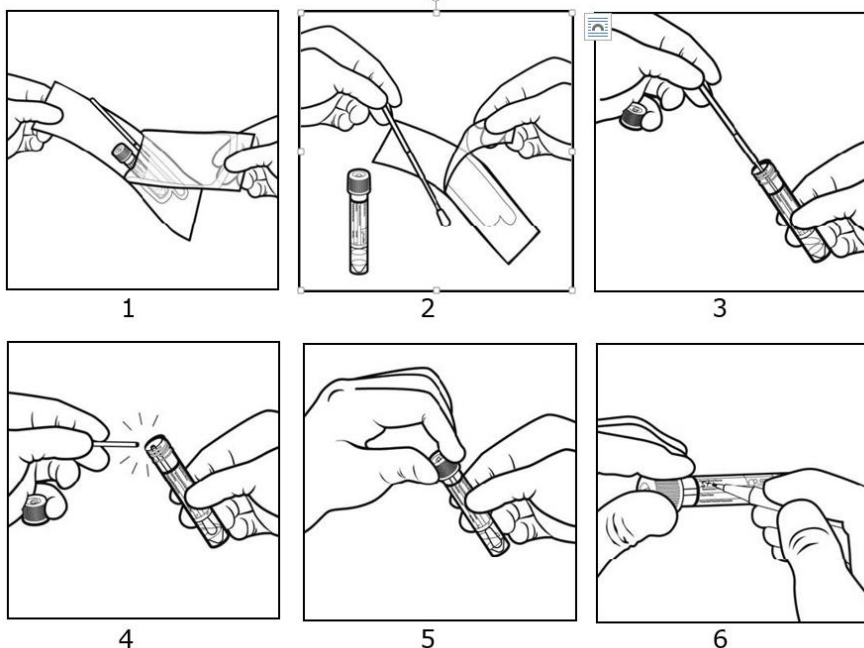

Het afnemen van kweken

Keelkweek:

Neem één van de meegeleverde wattenstaafjes. Strijk de beide amandelen (tonsillen) of, indien deze zijn verwijderd, de tonsilbogen af met het wattenstaafje.

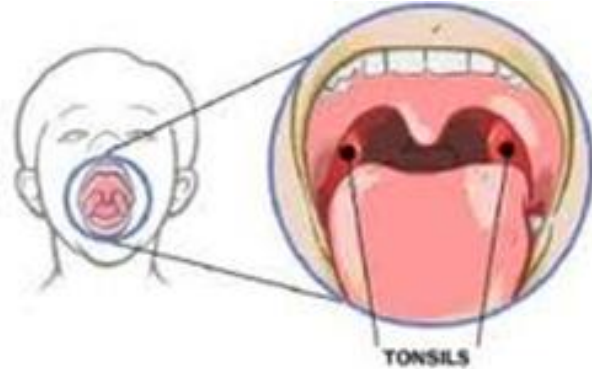

Neuskweek:

Neem één van de meegeleverde wattenstaafjes. Breng een wattenstaafje in een neusgat tot in het 'peutergebied'. Strijk het wattenstaafje langs de wanden van het neusgat. Herhaal dit met **hetzelfde** wattenstaafje in het andere neusgat.

Rectumkweek:

Neem één van de meegeleverde wattenstaafjes. Breng het wattenstaafje ongeveer 2 cm. in de anus of poepgaatje (net als een koortsthermometer), en draai het wattenstaafje voorzichtig rond. Het is de bedoeling dat de wattentip bruin verkleurd is. U kunt ook de tip van het wattenstaafje door uw ontlasting op wc-papier halen.

Perineumkweek:

Neem één van de meegeleverde wattenstaafjes. Het perineum is bij mannen het gebied tussen anus en scrotum (balzak) en bij vrouwen het gebied tussen anus en vagina. Strijk een wattenstaafje langs het perineum. Dit gaat het makkelijkst door de benen goed te spreiden.

Wondkweek:

Alléén bij aanwezigheid van wonden, huidafwijkingen of eczeem. Strijk met het wattenstaafje midden in de wond. Iedere wond apart uitstrijken en benoemen op het laboratoriumformulier.

Inleveren materiaal

Uw gegevens:

- Controleer of alle buisjes voorzien zijn van een sticker met daarop uw naam, geboortedatum en de plaats waar de kweek is afgenomen.
- Vul het laboratoriumformulier zo volledig mogelijk in, inclusief de datum waarop u de kweken afneemt.

Gereed maken voor verzending:

- Controleer of alle kweekbuisjes goed zijn dichtgedraaid.
- Plaats de kweekbuisjes in de plastic 'safetybag' met absorberend papier.
- Trek de beschermfolie van de blauwe plakstrip en sluit de 'safetybag' door voor- en achterzijde goed tegen elkaar aan te drukken.
- Stop de gesloten 'safetybag' **samen met het aanvraagformulier** in de retourenvelop.
- De adreskaart aan de binnenkant van de envelop omdraaien zodat het adres van het laboratorium achter het plastic venster zichtbaar wordt. Daarna de envelop dichtritsen.
- U kunt de retourenvelop afgeven bij het laboratorium van Franciscus Gasthuis & Vlietland, op de ziekenhuislocaties in Rotterdam of Schiedam, of bij 1 van onze poliklinieklocaties in Maassluis of Berkel. U kunt de retourenvelop ook opsturen via de post. Een postzegel is niet nodig.

Vragen

Als u nog vragen heeft over deze instructie, dan kunt u contact opnemen met de afdeling Infectiepreventie van Franciscus Gasthuis & Vlietland, via telefoonnummer 010 – 893 4324.